Parechute de sécurité en cas de rupture du câble 524092
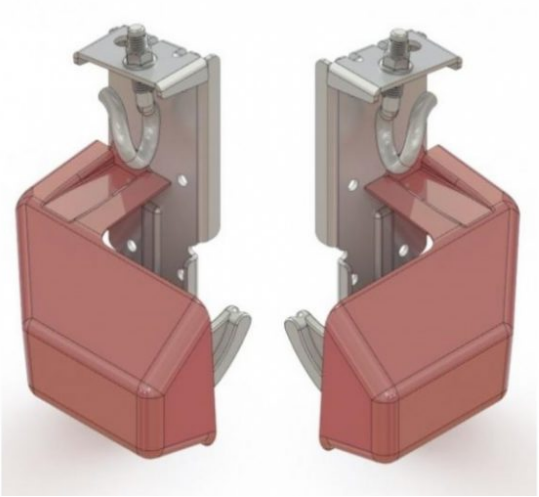
Matière:	acier galvanisé
Unité:	paire
Conditionnement:	1 paire
Poids [kg]:	2,12 kg/paire
Description:	Protection en cas de rupture du câble, portes industriels charge max. 450 kg. Equipé d'un tube pour roulette 11 mm.Diamètre du câble max.5 mm